Inhaltsverzeichnis

Die Songs

Sternenstaub ..... CD 01 ..... Seite 4
Erinnerungen 02 8
Irische Tänze 03 10
Für Immer 04 13
Augenblicke 05 16
Liebliches Herz 06 20
Leichtigkeit 07 21
Keltische Geister 08 24
Sommerliebe 09 28
Für Emelie 10 30
Erstes Erwachen 11 32
Stille Umarmung 12 36
Sehnsucht 13 38
Morgentau 14 42
Sonnenstrahlen 15 45
Fluss des Lebens 16 48
Highland 17 51
Sommerregen 18 54
Princess 19 57
Eva-Maria 20 60
Mondlicht 21 62
Tagtraum 22 64
Informationen zu den Stücken 67
Anhang 68

Erklärungen zu den musikalischen Zeichen:

8va	spiele eine Oktave höher als notiert
con ped.	spiele mit Pedal
rit.	werde langsamer
8vb	spiele eine Oktave tiefer als notiert
dim.	allmählich leiser werden

Vorwort

Bei vielen Klavierschülern entsteht bereits nach kurzer Zeit der Wunsch sich Stücke zu erarbeiten, die schön klingen, trotz allem aber leicht zu erlernen und daher schnell spielbarsind. Mit den „Klavierträumen“ hat Jens Rupp 22 wunderschöne Kompositionen zusammengestellt, die das Arbeiten mit einer klassischen Schule sinnvoll ergänzen.
Der Fokus ist hier vor allem auf beliebte und zeitgemäße Begleitfiguren, sowie auf schöne, einprägsame Melodien gerichtet. Leichte romantische Melodien, die an Filmmusik erinnern und auch langsam gespielt richtig viel Spaß machen!
Viel spielerisches Vergnügen mit den „Klavierträumen“.

Ihr artist ahead Musikverlag

01

Sternenstaub

Jens Rupp

♩ = 120

p

5 1 4 1 3 1 2 1 3 1 4 1 5 1 4 1 3 1

con ped.

5

5 1 4 1 3 1 2 1 3 1 4 1

9

4 3

mp

4 1 5 1 4 4 1

13

2 1

© 2014 artist ahead

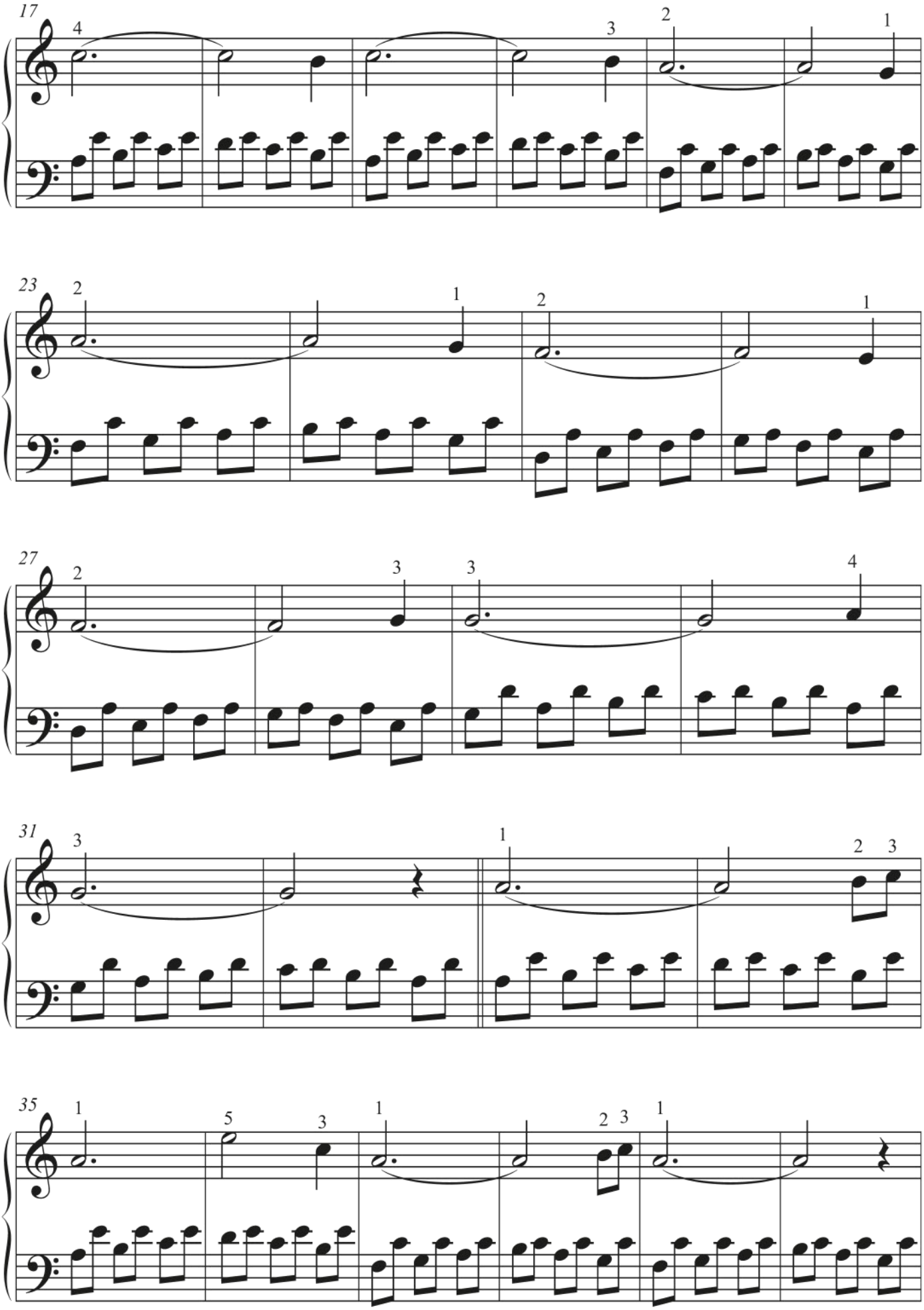
17
23
27
31
35

03

Irische Tänze

Jens Rupp

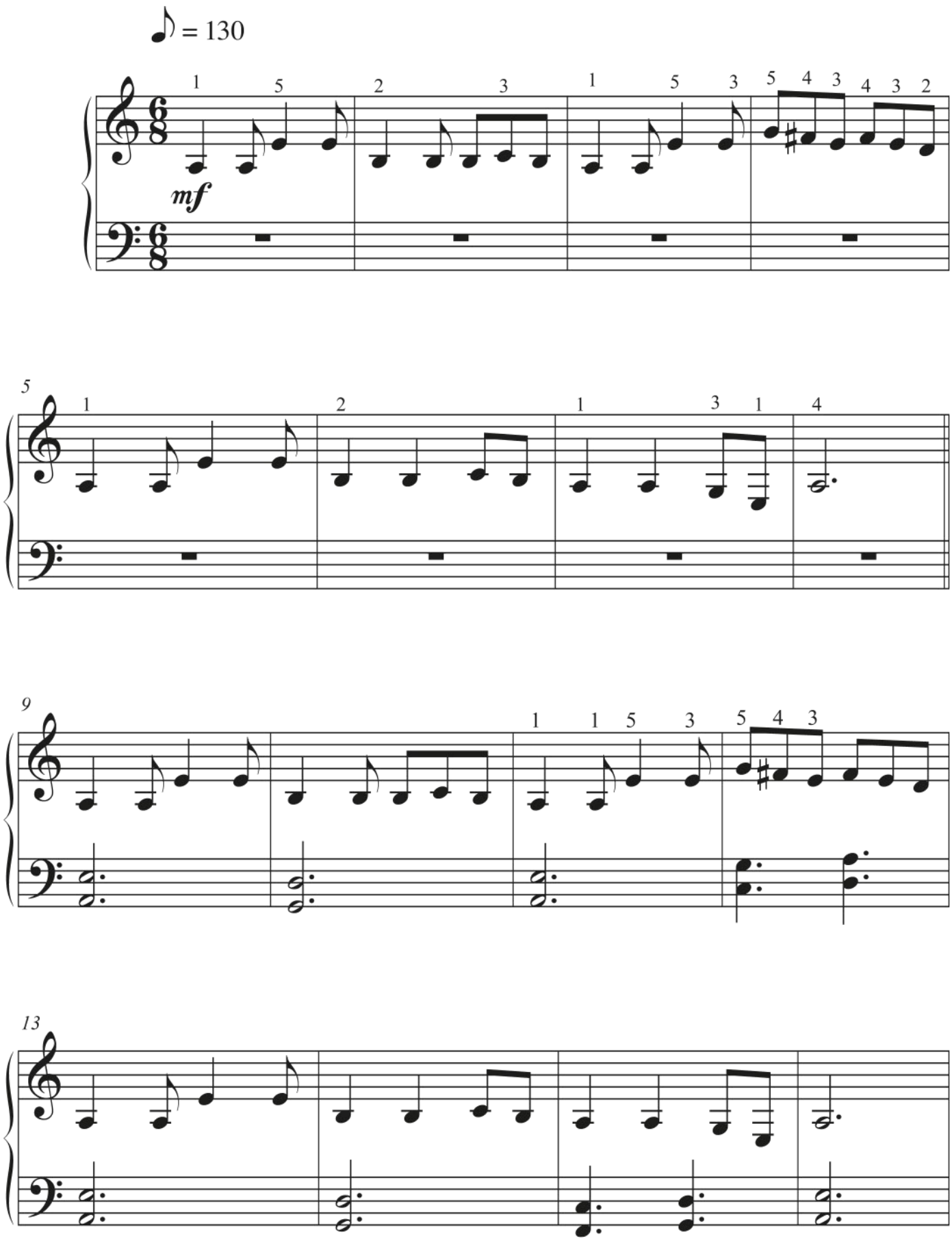

© 2014 artist ahead

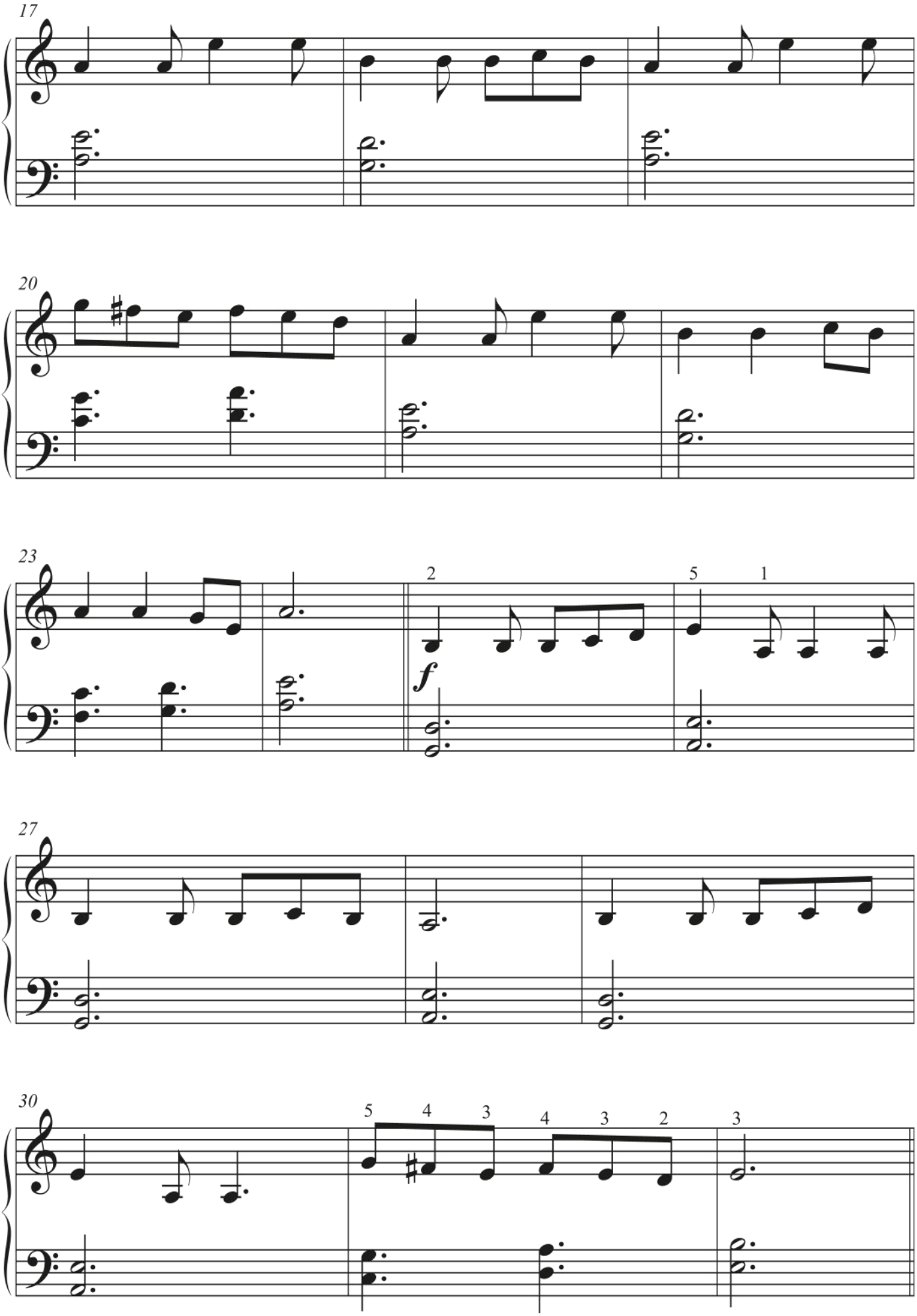
17
20
23
2
5
1
f
27
30
5
4
3
4
3
2
3

07

Leichtigkeit

Jens Rupp

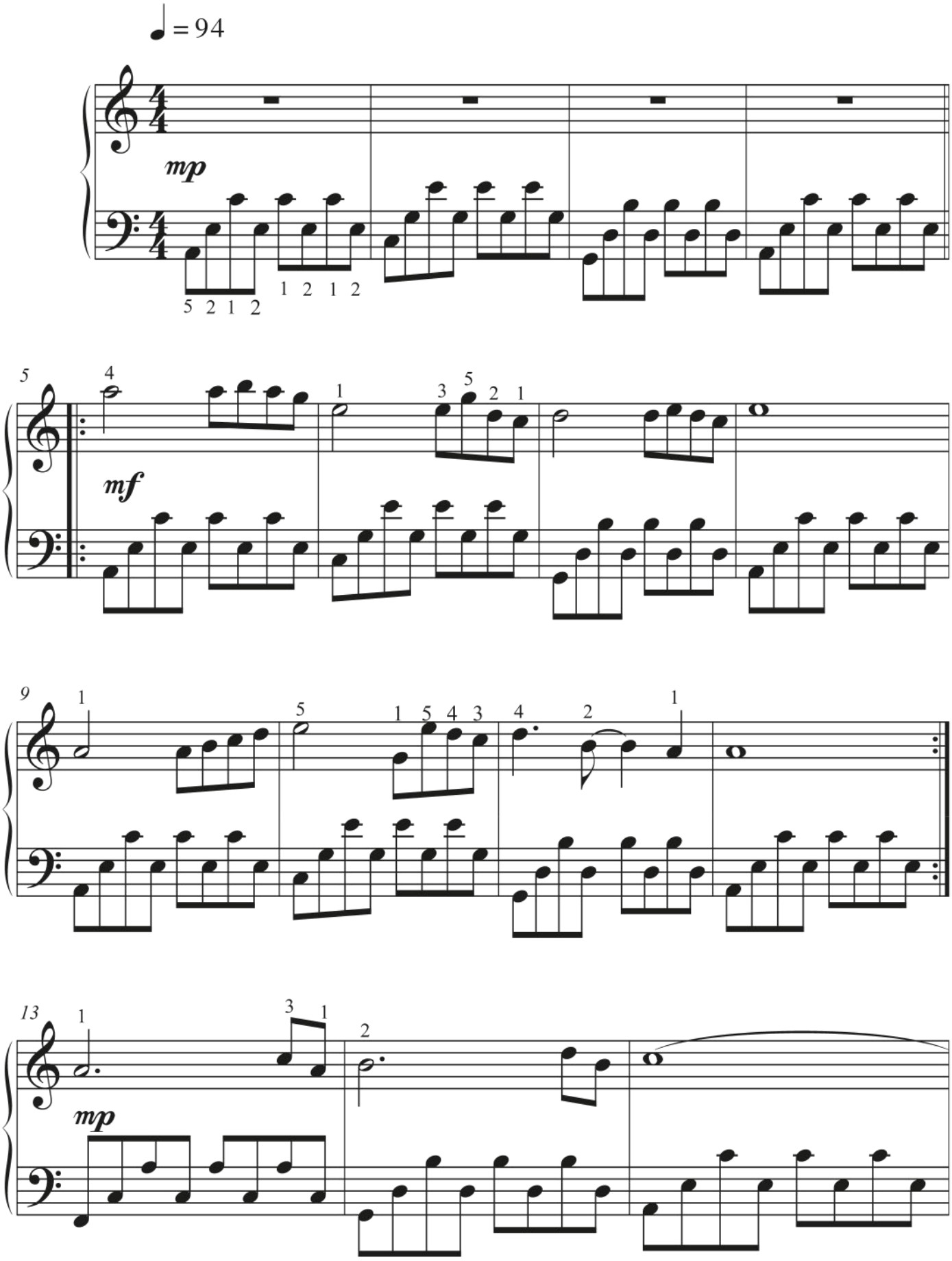

© 2014 artist ahead

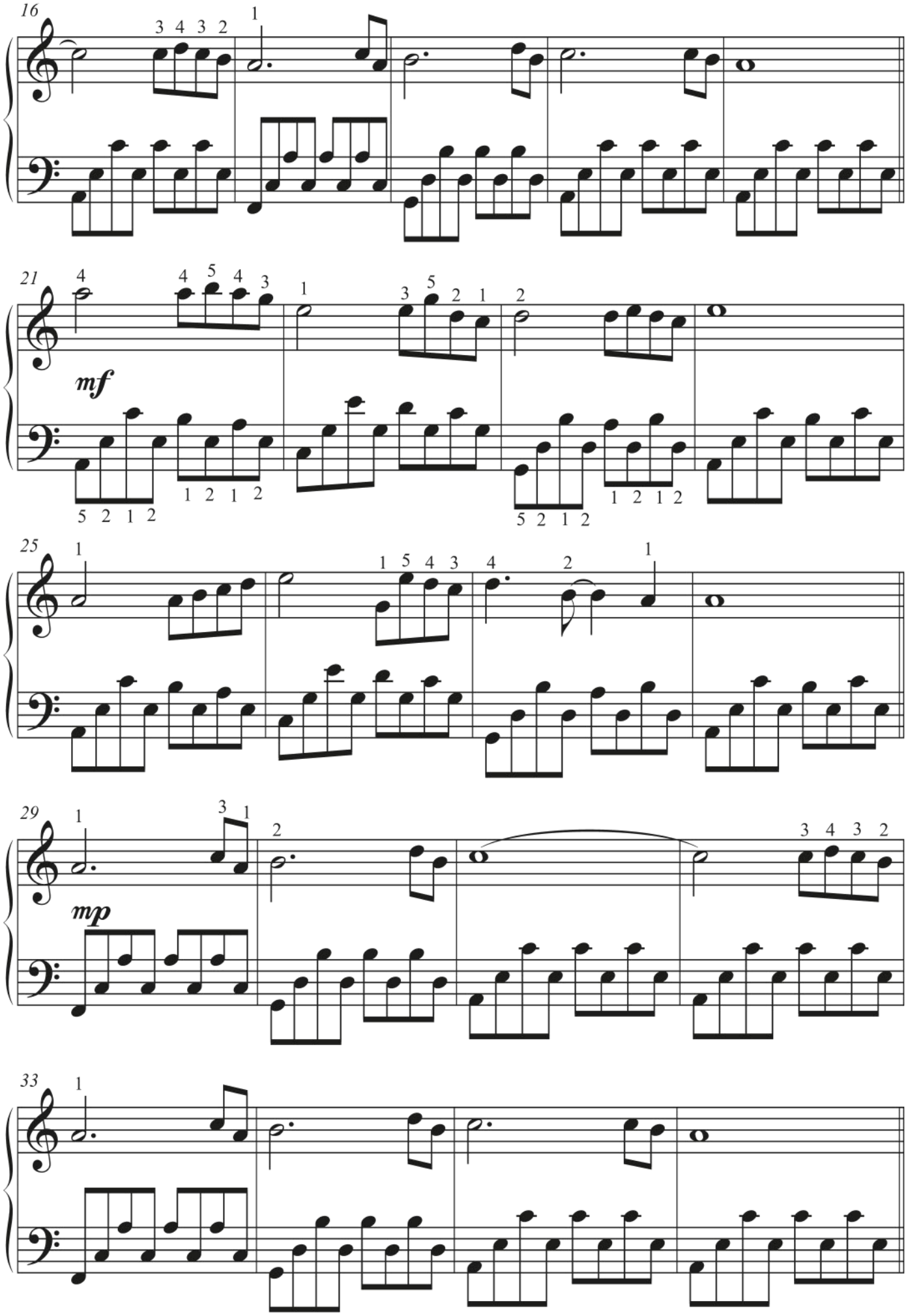
16
21
mf
25
29
mp
33

Informationen zu den Stücken

Stück	Tonart	Tempo	Taktart	Besonderheiten
Sternenstaub	Am	120	3/4	Grundakkorde Am, F, Dm, G, Fingerübung linke Hand (LH)
Erinnerungen	Dm	100	3/4	Verschiedene Intervalle mit Achtelnoten
Irische Tänze	Am	♪.=130	6/8	Quinten in der LH
Für immer	Dm	80	4/4	Akkorde (Dm und Am) und Varianten der Akkorde (Gm, C und Dm)
Augenblicke	Am	84	4/4	Achtelnoten, Terzen, ganze Noten im Bass-Schlüssel
Liebliches Herz	C	72	4/4	Achtelnoten über halbe Noten (halbe Noten LH, Achtelnoten RH)
Leichtigkeit	Am	94	4/4	Achtelnoten LH mit verschiedenen Notenwerten in der rechten Hand (RH)
Keltische Geister	Dm	104	3/4	Viele rhythmische Varianten der Melodie im 3/4-Takt
Sommerliebe	C	108	4/4	Viertel und Achtel in der LH, Akkorde C, G, Am, Em und F, C, Dm, G
Für Emelie	G	78	4/4	Akkorde mit Sekunden, Vierteltriolen RH
Erstes Erwachen	C	101	4/4	Achtelnoten in der LH, Synkopen RH
Stille Umarmung	G	88	3/4	Vierklänge, Maj7-Akkorde, Grundakkorde Am, D, Hm, Em und Umkehrungen
Sehnsucht	F	108	4/4	Achtelnoten in der LH, Synkopen RH
Morgentau	B	100	4/4	„Forrest Gump“-Rhythmus
Sonnenstrahlen	C	112	4/4	Achtelnoten in der LH, mit den Akkorden C, F, Cmaj7, Dm7, B, Fmaj7
Fluss des Lebens	Gm	♩.= 90	6/8	Akkorde in Gm
Highland	Cm	88	4/4	Akkorde in Cm, punktierte Achtelnoten
Sommerregen	Am	96	4/4	Achteltriolen
Princess	F	96	3/4	Akkorde mit Sekunden, Achteltriolen RH
Eva-Maria	Dm	92	4/4	Achtelnoten in der LH, 16-tel-Noten RH, Synkopen
Mondlicht	Cm	74	4/4	Akkorde in Cm, Achtel, Viertel und Ganze in der LH
Tagtraum	Am	74	4/4	Sexten

Anhang

Dieser Harmonielehre-Anhang erhebt keinen Anspruch auf Vollständigkeit. Er ist lediglich zum besseren Verständnis der Tonarten und Harmonien, die in diesem Buch vorkommen, gedacht.

Halbtonschritte aufwärts (von einer Taste zur unmittelbar nächsten Taste)

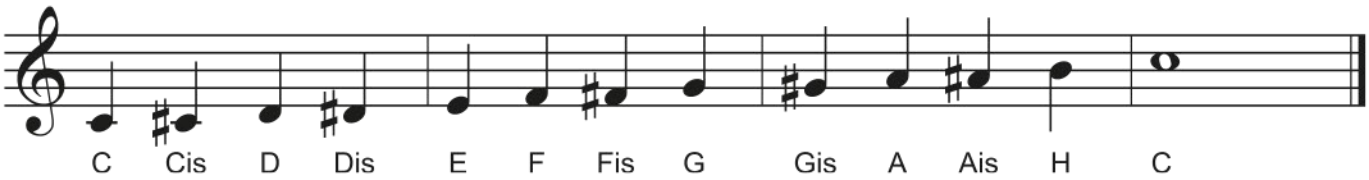

Halbtonschritte abwärts

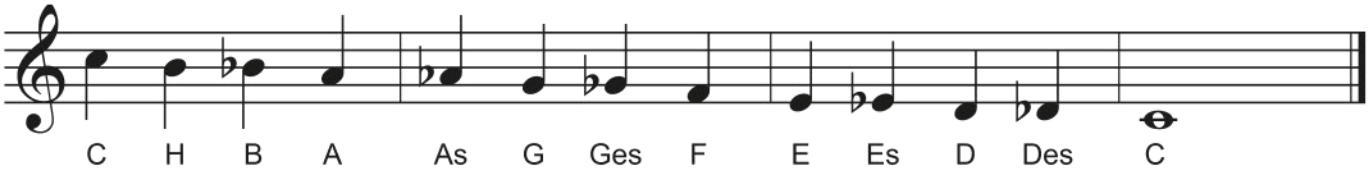

Ganztonschritte (Beispiele)

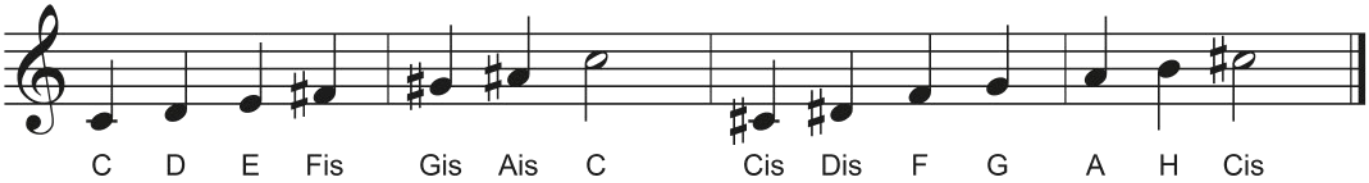

C-Dur Tonleiter

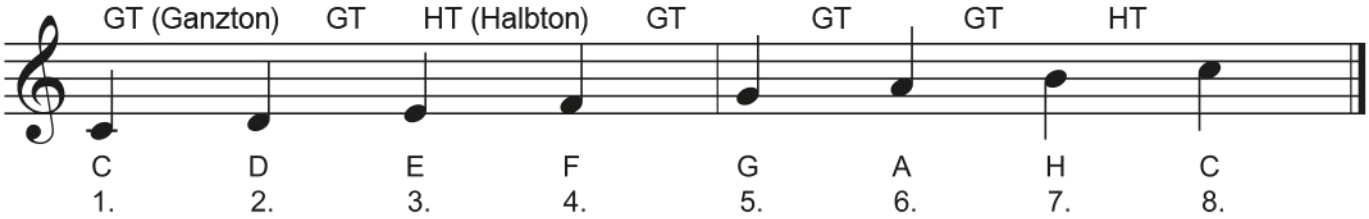

Abstände – Intervalle am Beispiel C

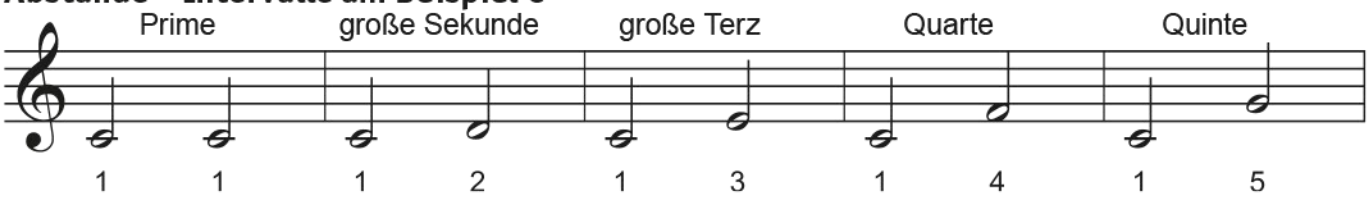

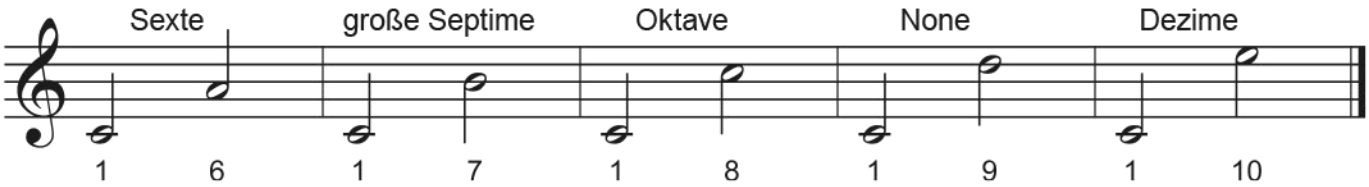

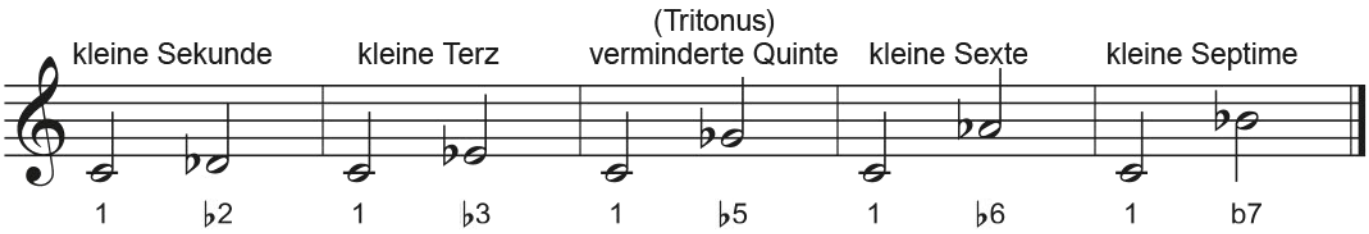

Begleitfiguren der linken Hand

Zum besseren Verständnis der Stücke, findest du hier einige Beispiele, der häufig benutzten Akkordfolgen und Begleitfiguren dieses Buches.

Für immer (Takt 1-2)

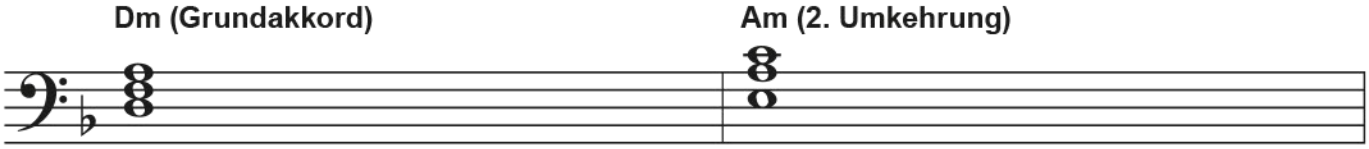

(Takt 9-11)

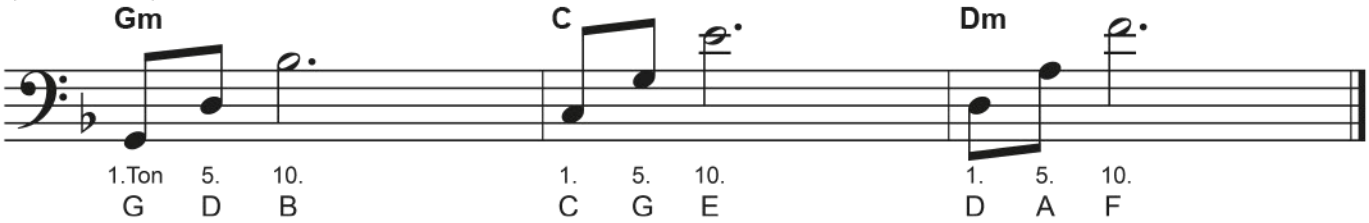

Leichtigkeit (Takt 1-4)

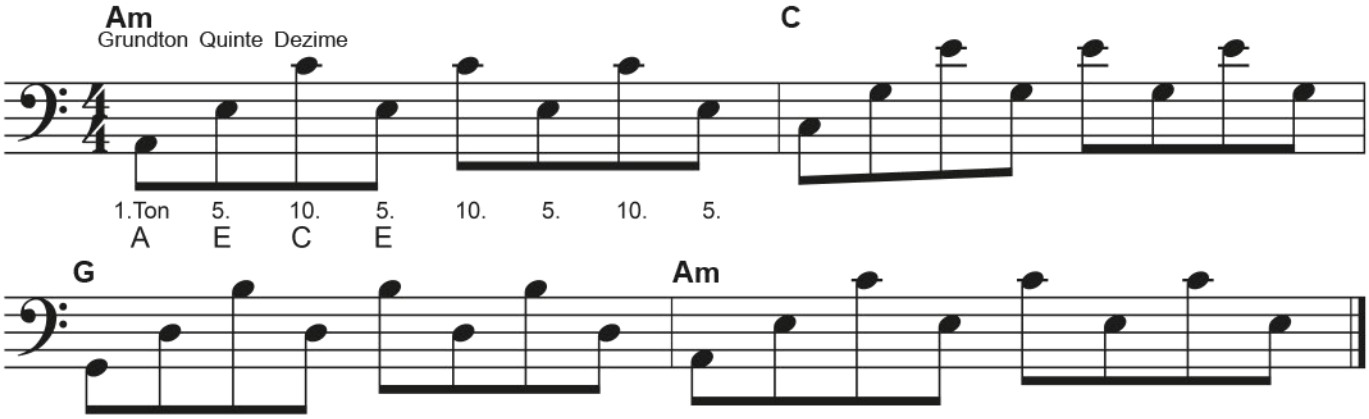

(Takt 21-24)

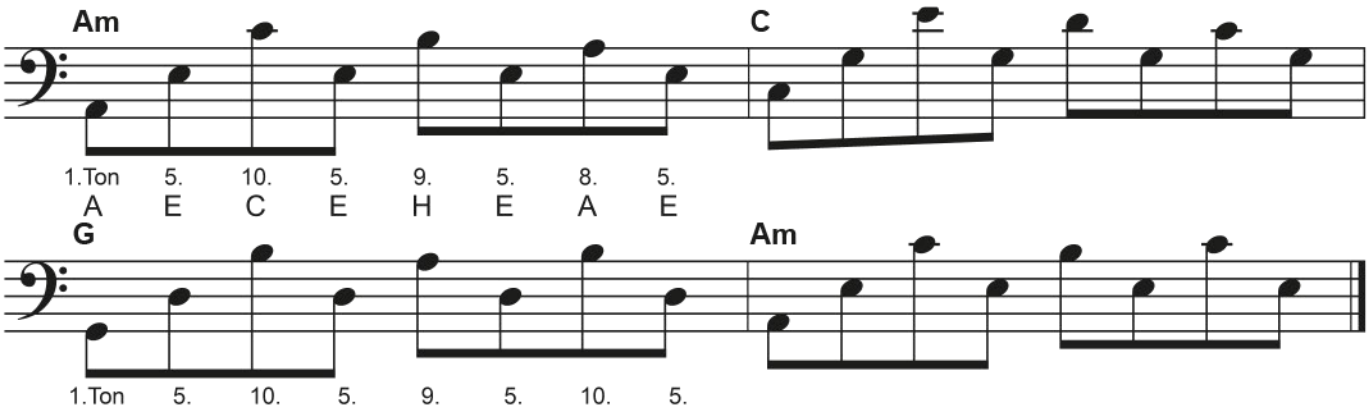

Klavierliteratur von artist ahead

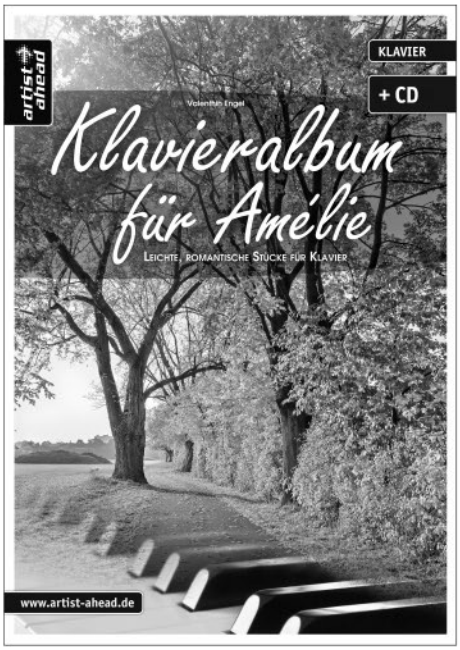

KLAVIERALBUM FÜR AMÉLIE
Leichte, romantische Stücke für Klavier

A4-Buch inkl. CD, 76 Seiten
ISBN 978-3-86642-071-7
€ 17,95

MEIN ERSTES KLAVIERBÜCHLEIN
Sehr leichte, romantische Klavierstücke

A4-Buch inkl. CD, 48 Seiten
ISBN 978-3-86642-082-3
€ 15,95

CHILLOUT PIANO
17 Romantic and Jazzy Impressions
with easy Improvisation Parts

A4-Buch inkl. CD, 56 Seiten
ISBN 978-3-936807-97-4
€ 16,95

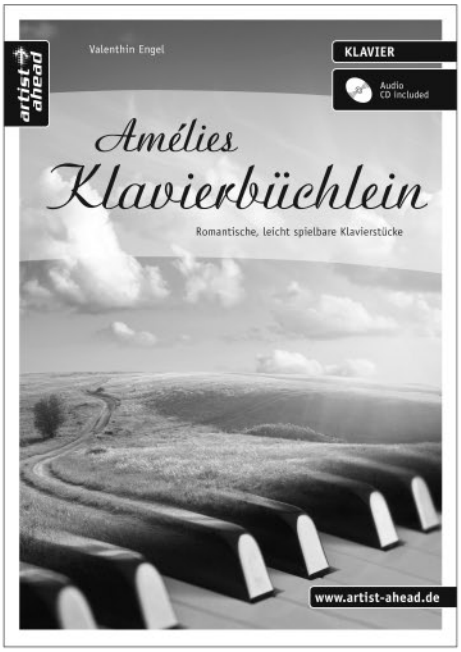

AMÉLIES KLAVIERBÜCHLEIN
Romantische, leicht spielbare
Klavierstücke

A4-Buch inkl. CD, 56 Seiten
ISBN 978-3-86642-043-4
€ 16,95

artist ahead Musikverlag GmbH · Wiesenstraße 2-6 · 69190 Walldorf · Germany
info@artist-ahead.de · www.artist-ahead.de